

STUDIU TOPOGRAFIC

„REFACERE ȘI CONSOLIDARE DJ741, KM 3+200, PARTEA STÂNGĂ, ORAȘ ȘTEFĂNEȘTI, JUDEȚUL ARGEȘ”



BENEFICIAR:

Regia Autonomă Județeană de Drumuri Argeș R.A.

AMPLASAMENT:

Oraș Ștefănești, DJ741, județul Argeș



20263576160AG

NOTĂ DE ÎNREGISTRARE

Cod de înregistrare: 20263576160AG

Numărul din Registrul General de Întrare: 27462

Data înregistrării: 08.04.2026

Termen de eliberare: 15.04.2026

Obiectul cererii: Avize si receptii

Nr. anexe: 0

Deponent: Pana Gabriel-Marius

Solicitant: REGIA AUTONOMA JUDETEANA DE DRUMURI ARGES

CNP/CUI Solicitant: 27648587

Identificatori imobile:

CF: -

CAD: -

TOPO: -

IE: -

UAT: ?tefăne?ti

Judet: ARGES

Localitatea:

Servicii solicitate:

Nr. Crt.	Denumirea produselor sau a serviciilor	Valoarea
1	Recepție tehnică pentru lucrări de măsurători terestre	0 lei
	TOTAL:	0 lei
	Taxă Urgență:	0 lei
	VALOARE TOTALĂ:	0 lei

Acte:

Nr. Crt.	Tip document	Număr	Data	Emitent	Descriere
1	inscris sub semnatura privata	Plan de situatie	08.04.2026	Pană Gabriel-Marius	
2	act administrativ	56	07.04.2026	Primaria orasului Stefanesti, Jud. Arges	
3	inscris sub semnatura privata	Cerere receptie	08.04.2026	Pană Gabriel-Marius	
4	inscris sub semnatura privata	Memoriu tehnic	08.04.2026	Pană Gabriel-Marius	
5	inscris sub semnatura privata	Inventar de	08.04.2026	Pană Gabriel-Marius	

MEMORIU TEHNIC

1. *Adresa imobilului /zona în care se desfășoară lucrarea:* Județul Argeș, orașul Ștefănești-DJ 741 Pitești (DN7) Valea Mare – Făgetu – Mioveni (DN73D) km 3+001 km + 639.
2. *Tipul lucrării:* Documentație pentru recepția planului topografic.
3. *Suprafața planului supus recepției:* 3636 mp.

4. *Scurtă prezentare a scopului întocmirii lucrării:*

Imobilul se află în Județul Argeș, orașul Ștefănești-DJ 741 Pitești (DN7) Valea Mare – Făgetu – Mioveni (DN73D) km 3+001 km + 639.

Întocmirea și recepția planului topografic sunt necesare pentru realizarea obiectivului: **"Refacere și consolidare DJ 741, km 3+200, partea stângă, oraș Ștefănești, județul Argeș"**.

5. *Descrierea generală a operațiunilor efectuate:*

Pentru întocmirea prezentei documentații, echipa topo s-a deplasat la obiectiv pentru realizarea măsurătorilor. Lucrările topografice care se desfășoară în vederea elaborării documentației topografice trebuie să satisfacă cerințele necesare elaborării proiectului. Înainte de efectuarea măsurătorilor topografice și geodezice efective este necesară recunoașterea și parcurgerea terenului în vederea studierii particularităților zonei, alegerii traseelor drumurilor, amplasamentul și integritatea punctelor din rețeaua națională geodezică, etc.

6. *Operațiuni de specialitate realizate:*

Determinarea coordonatelor punctelor de stație s-a efectuat folosind receptoare GPS HI TARGET V90, GPS HI TARGET V60 în sistem RTK ROMPOS. Ridicările topografice au fost realizate prin măsurători statice prin metoda Baza-Rover pentru determinarea punctelor de drumuire pentru îndesirea rețelei principale din care s-au efectuat ridicările de detaliu.

Ridicarea topografică a fost executată în sistem de coordonate Stereografic1970. Încadrarea în sistemul de proiecție stereografică a fost realizată prin determinarea GPS - RTK în sistem ROMPOS a punctelor de stație, în sistem de coordonate ETRS89, folosind două receptoare HI TARGET cu dublă frecvență. Transcaltulul din sistemul de coordonate geografice pe elipsoidul GRS80 în Stereo70 a fost realizat cu ajutorul programului TransDat versiunea V4.08. realizat de ANCPI.

Precizia: Orizontală 2mm+2 ppm RMS

Verticală 20mm+1 ppm RMS

Sistemul de proiecție folosit este Stereografic 1970.

Sistemul de referință folosit este Marea Neagră 1975.

Prelucrarea datelor și întocmirea documentației s-a efectuat conform Ordinului nr. 600/2023 cu completările și modificările ulterioare.

La întocmirea planului s-a folosit Atlasul de semne conventionale pentru planuri topo-cadastrale scările 1:2000, 1 :1000, 1 :500, 1:200.

Zona de lucru se suprapune cu următoarele imobile: IE 93858 .

Data întocmirii

08.04.2026

Semnătura și stampila

Ing. Pană Gabriel-Marius

Categoria B și C , Seria MB, nr. 0841



AFIC

ul ARGEȘ
= 3636 mp

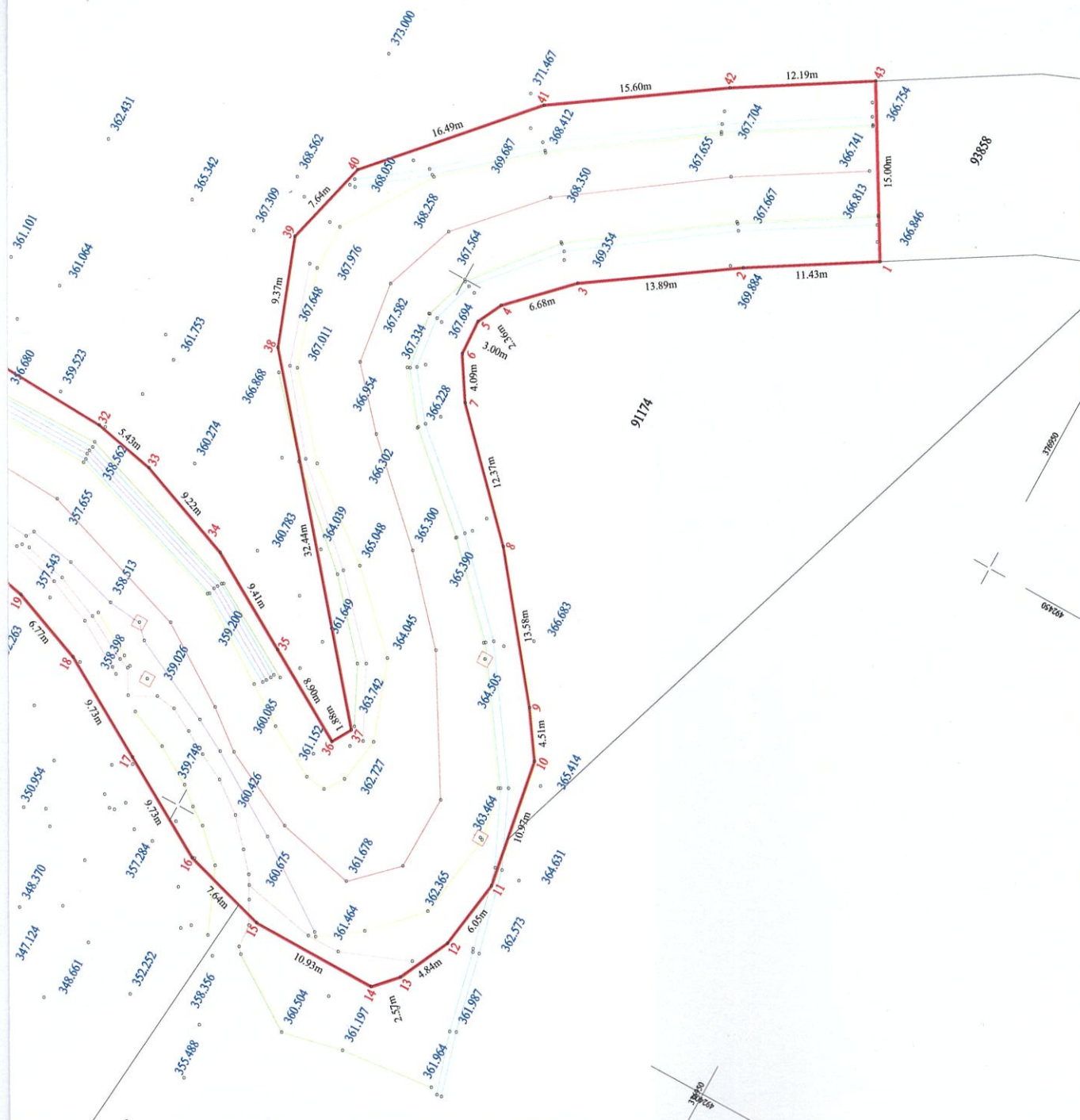

AUTORIZAT:
Ing. PANĂ GABRIEL-MARIUS
Categorie B și C
Seria MB Nr. 0841



Scara:
1:500

Data:
04.2026

Beneficiar:

REGIA AUTONOMĂ JUDEȚEANĂ DE DRUMURI ARGEȘ SA

PLAN TOPOGRAFIC ÎN SCOPUL:

“Refacere și consolidare DJ 741, km 3+200, partea stângă, oraș Ștefănești, județul Argeș”.

Planșa
nr. 1